



COMPañÍA

FOLLETO DE PERFIL

Sobre Nosotros

UN ENFOQUE DE EQUIPO PARA LA
PLANIFICACIÓN FINANCIERA



El Futuro Es
Brillante Con
Riqueza De Élite
Limitado

El equipo de planificación financiera de Elite Wealth Limited ofrece a los clientes servicios financieros integrales. Ayudamos a empresas e individuos a nivel local en el área de St. Louis y en todo el país.

El equipo de planificación financiera de Elite Wealth Limited, brinda a los clientes servicios financieros integrales. Ayudamos a empresas e individuos a nivel local en el área de St. Louis y en todo el país.

Elite Wealth Limited es una plataforma de gestión de activos, inversiones, comercio de criptomonedas y finanzas digitales de primer nivel que opera bajo la regulación directa de la Comisión Reguladora y Prudencial del Reino Unido.

Elite Wealth Limited es una empresa del Reino Unido que opera minas, refinerías y fundiciones de plomo y zinc. Se estableció en abril de 2004, comenzó actividades de inversión desde 2009, pero adoptó la moneda criptográfica Forex en 2018. Hemos logrado lograr la libertad financiera para nuestros inversores a través de operaciones e inversiones rentables eliminando la delgada línea que existe entre los expertos en criptomonedas o en Forex y los individuos. con poco o ningún conocimiento sobre criptomonedas y comercio de divisas, pero tienen el entusiasmo y la voluntad de beneficiarse de las enormes ganancias de los mercados financieros digitales.

Mantenemos eficientemente un equilibrio financiero sostenible mediante la aplicación de modos de operación eficientes únicos, automatizados y altamente sofisticados, al tiempo que adoptamos los estándares morales y la ética de conducta financiera tradicionales en todas las operaciones.

Nuestros modos de operaciones se centran dentro de los estándares regulatorios directos de los principios de inversión y comercio digital que guían el mercado financiero y la gestión de activos según lo estipulado por las instituciones reguladoras autorizadas con el objetivo singular de ayudarlo a alcanzar sus sueños y aspiraciones financieras teniendo en cuenta la privacidad de la clientela. como caso prioritario.

Guía Para Invertir Con Nosotros

1. How to Register

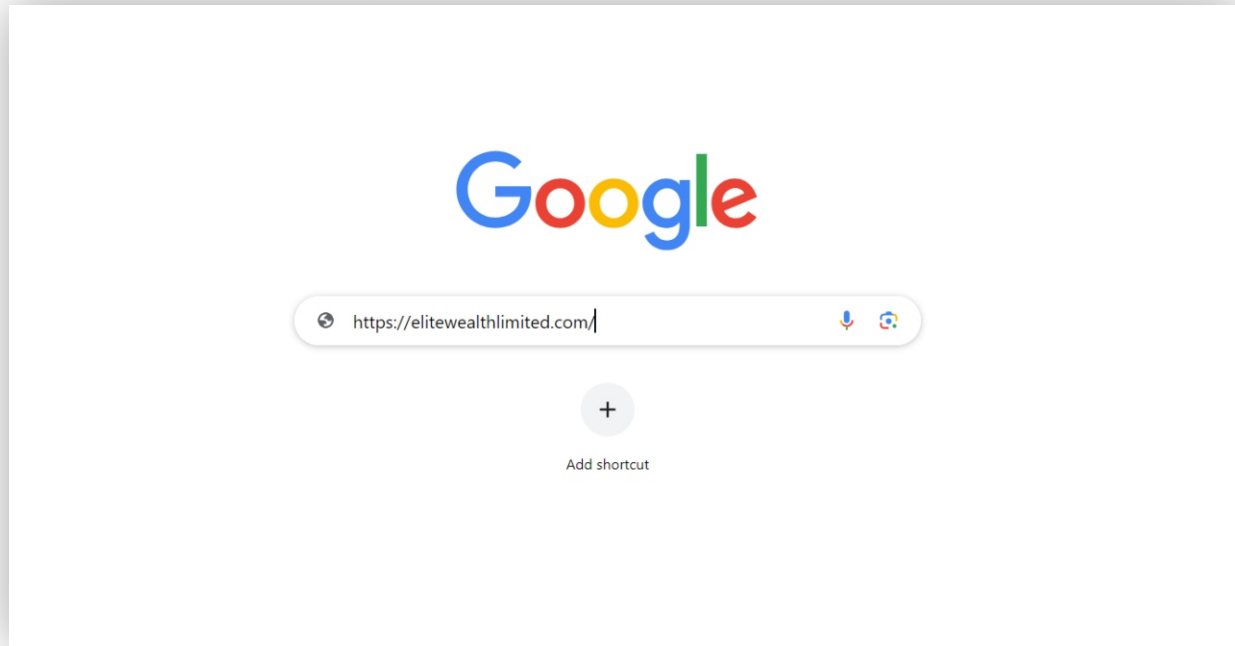

Visite nuestro sitio web en <https://elitewealthlimited.com>

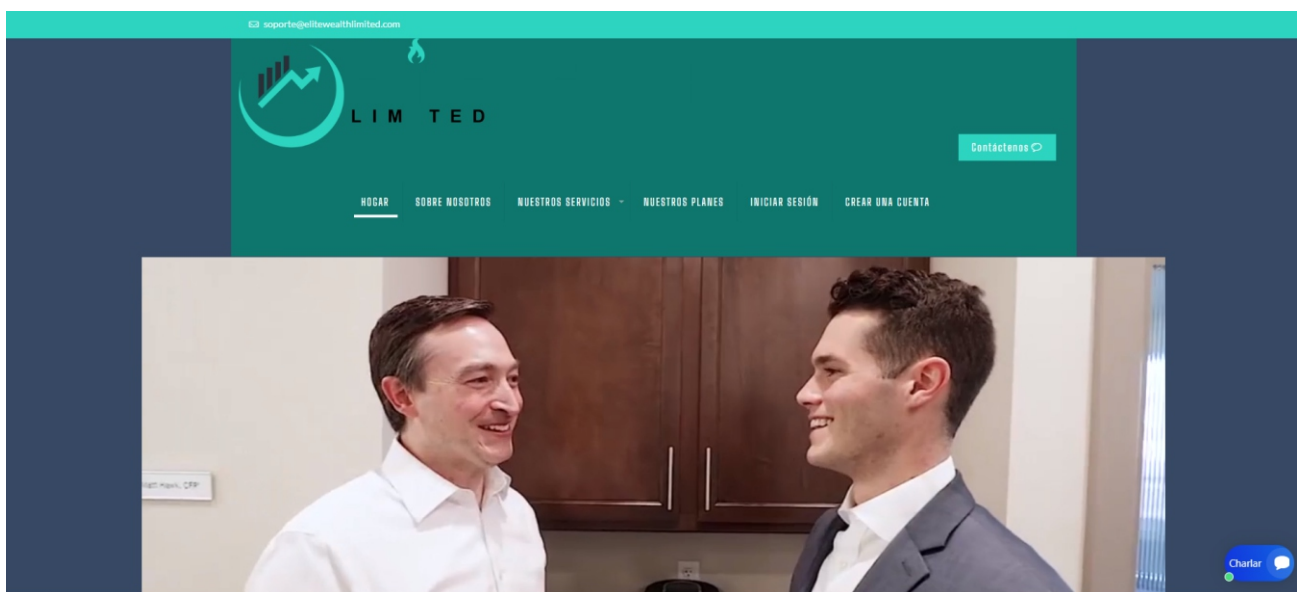

Haga clic en el botón **CREAR CUENTA**

Inscribirse

Tu nombre completo

elite wealth limited

Su nombre de usuario

Contraseña

.....

Vuelva a escribir la contraseña

.....

Dirección de correo electrónico

elitewealth@gmail.com

Vuelva a escribir la dirección de correo electrónico

elitewealth@gmail.com

Tu línea ascendente

N/A (n/a)



Estoy de acuerdo con [Términos y condiciones](#)

Inscribirse

Introduzca sus datos personales,
haga clic en el botón REGÍSTRESE para continuar

Registro completado

Gracias por unirse a nuestro programa.

Ahora eres miembro oficial de este programa. Puede iniciar sesión en su cuenta para comenzar a invertir con nosotros y utilizar todos los servicios que están disponibles para nuestros miembros.

Importante: ¡ No proporciones tu nombre de usuario y contraseña a nadie!

Su registro está completo.

Acceso

Nombre de usuario

elite wealth limited

Contraseña

.....

[¿Has olvidado tu contraseña?](#)

Acceso

INICIAR SESIÓN en el panel de su cuenta.

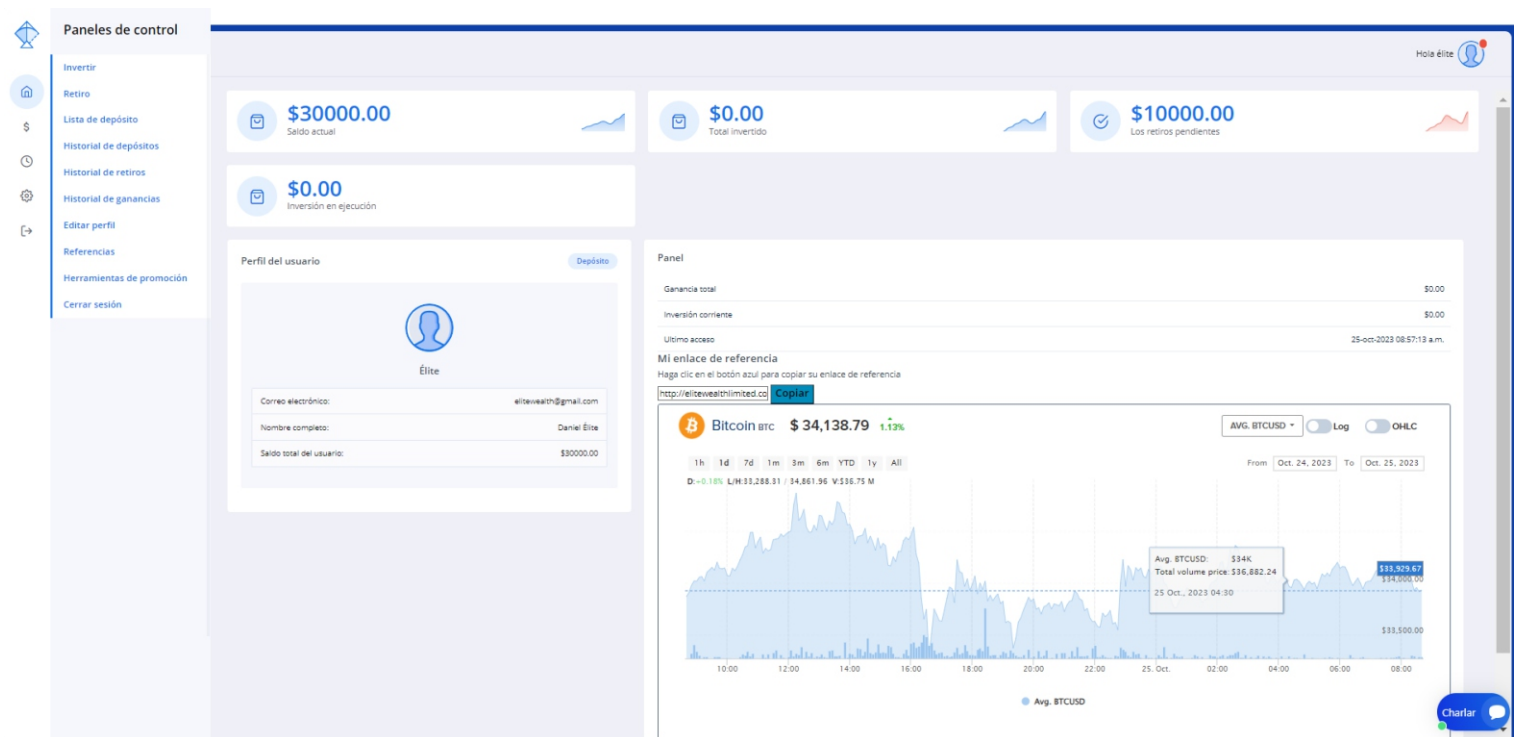

Este es el DASHBOARD de tu cuenta.

2. Cómo Hacer Un Depósito

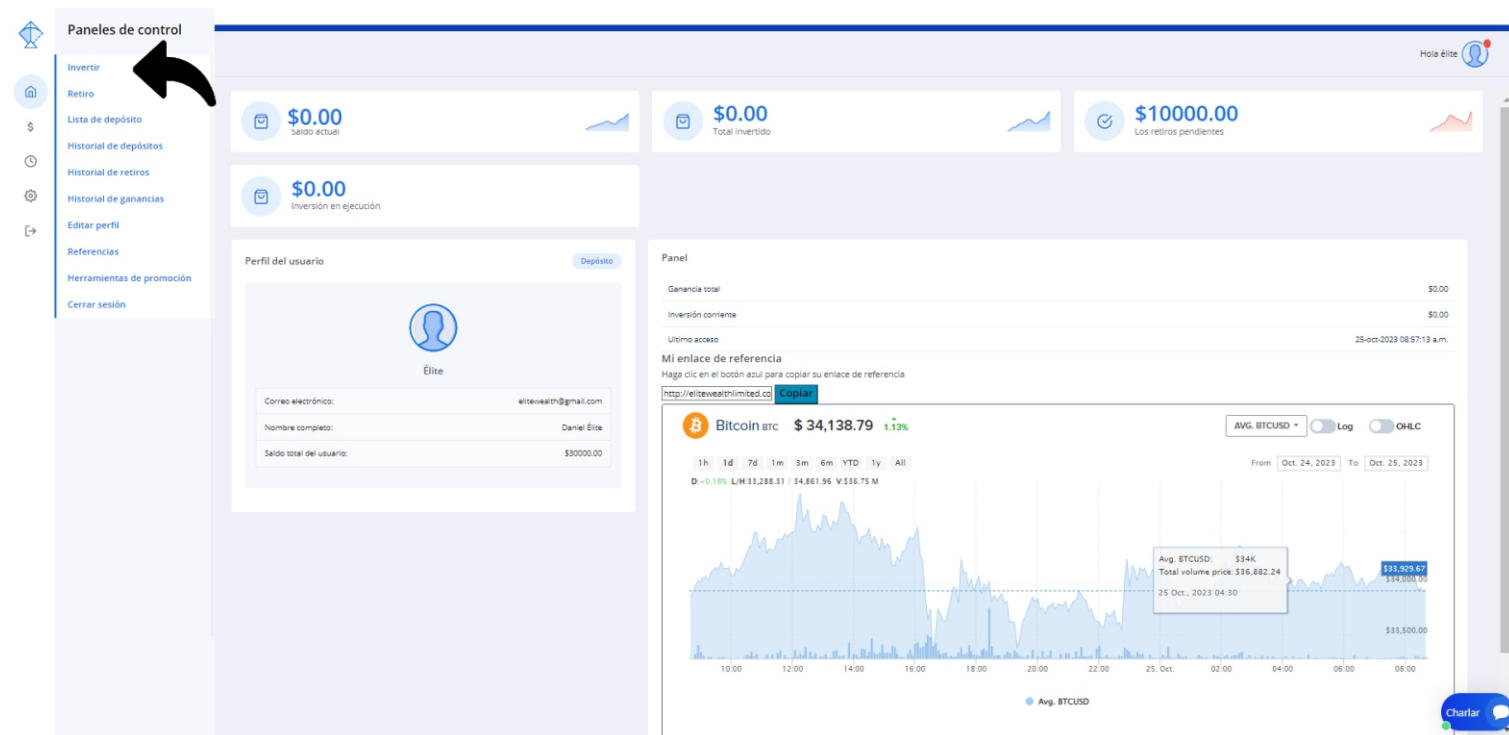

Haga clic en el botón INVERTIR.

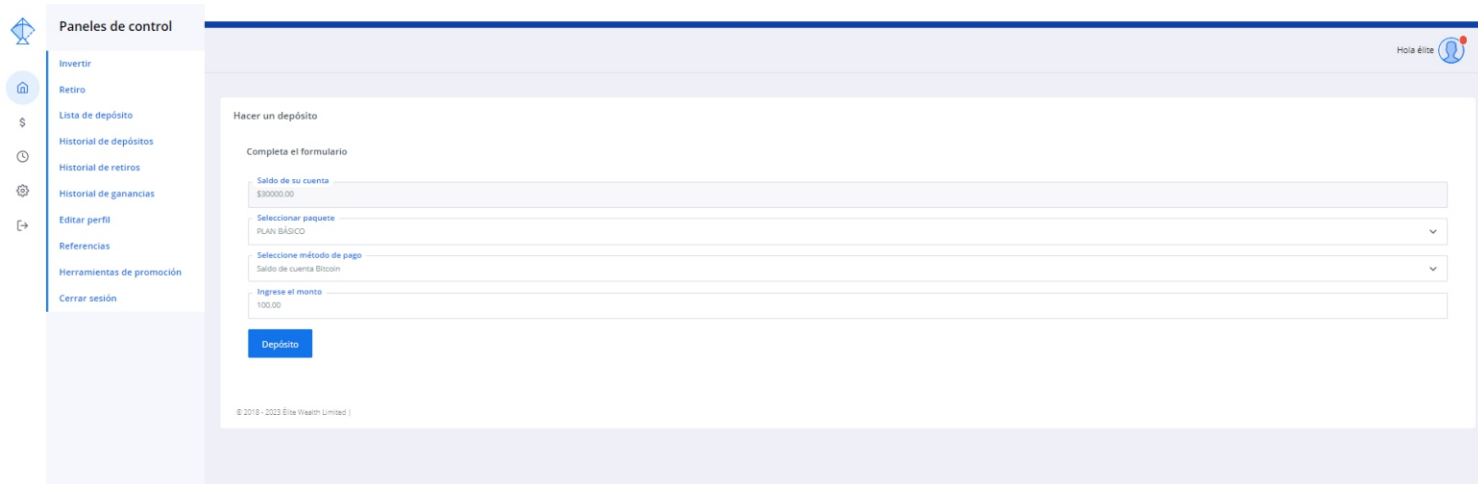

Seleccione Paquete de inversión.

Seleccione Método de pago.

Ingrese el monto del depósito.

Haga clic en el botón DEPÓSITO para continuar.

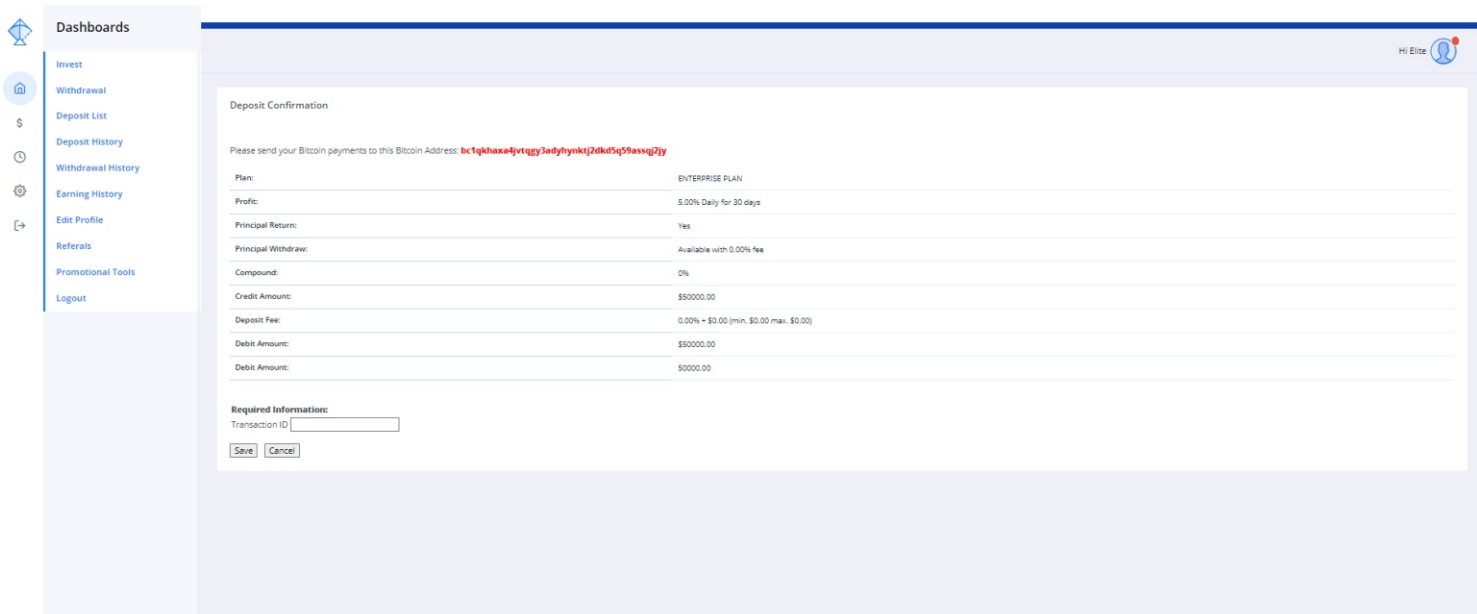

Copie la dirección de depósito y deposite el monto en la cuenta.

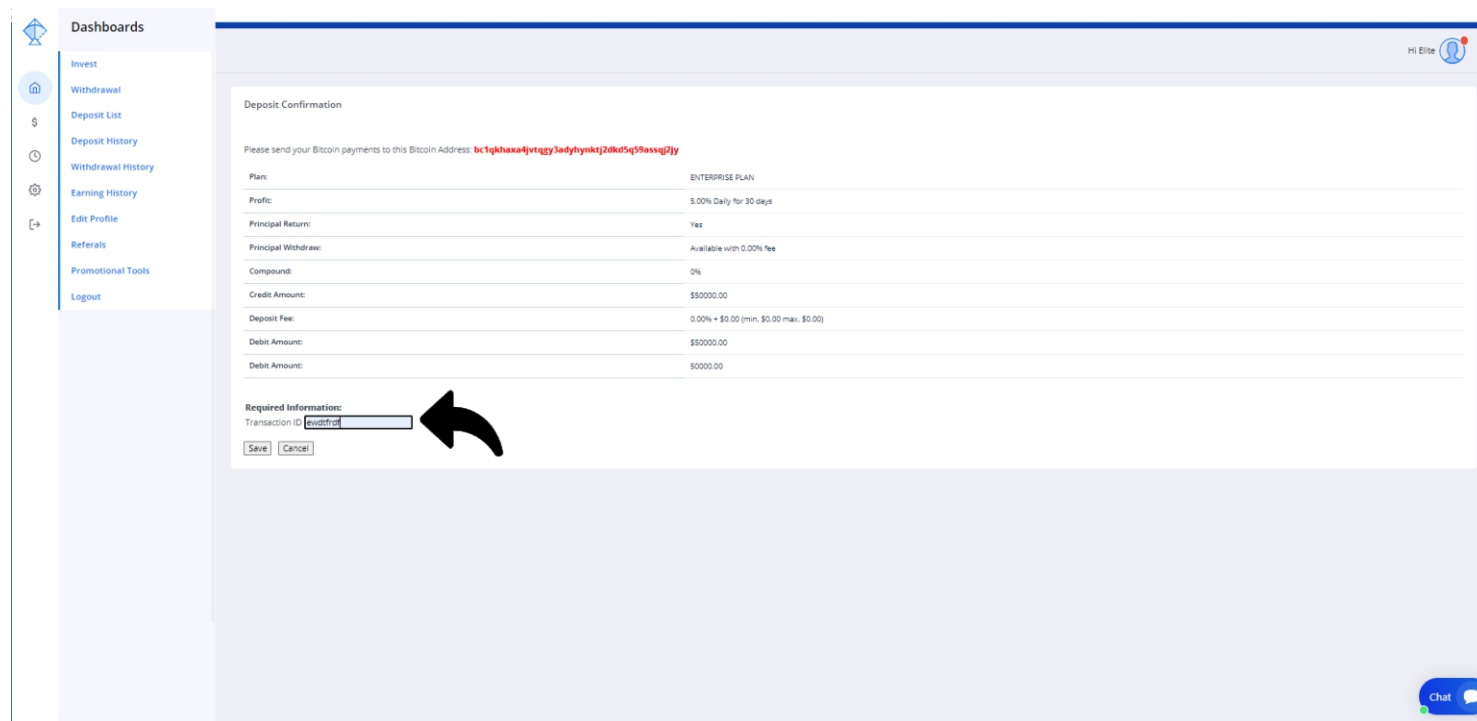

Ingrese su ID DE TRANSACCIÓN para su verificación.

Haga clic en el botón GUARDAR para confirmar.

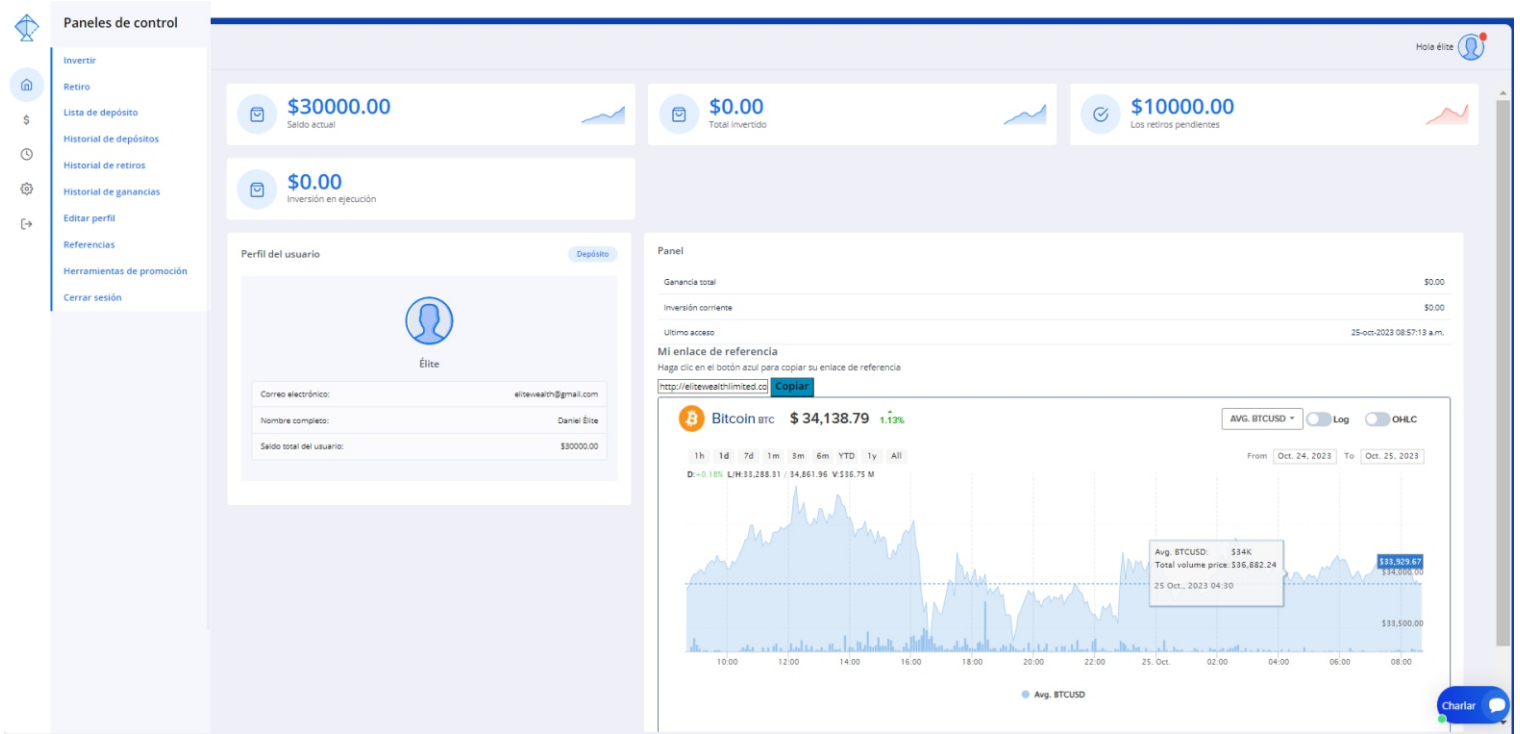

Al confirmar su depósito, el panel de control de su cuenta será acreditado inmediatamente.

3. Cómo Realizar Un Retiro.

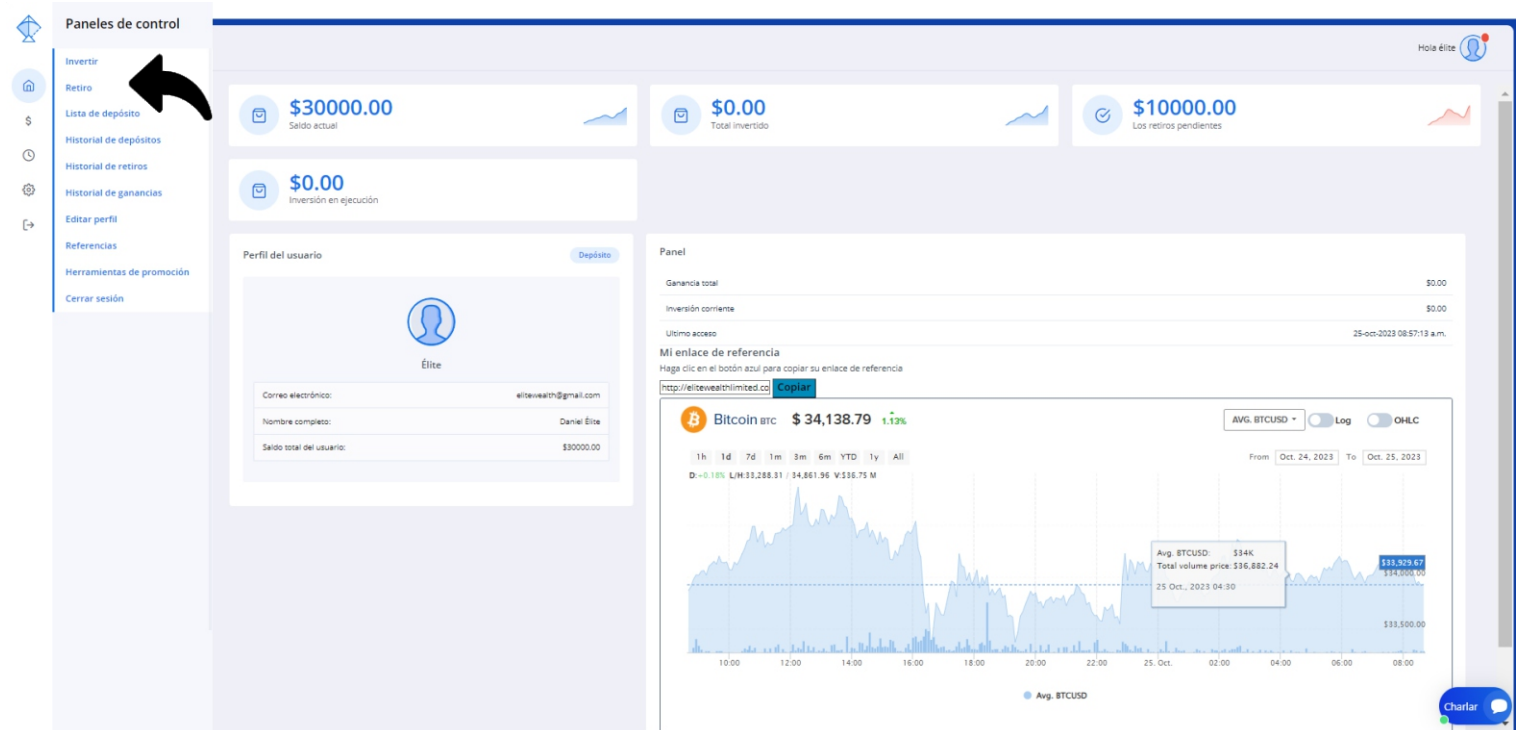

Haga clic en el botón RETIRO.

Paneles de control

Invirtir

Retiro

Lista de depósito

Historial de depósitos

Historial de retiros

Historial de ganancias

Editar perfil

Referencias

Herramientas de promoción

Cerrar sesión

Retirar

Saldo de la cuenta: \$ 30000.00

Los retiros pendientes: \$ 10000.00

Procesando	Disponible	Pendiente	Cuenta
bitc33n	\$30000.00	\$10000.00	no establecido
USDOT (TRC20)	\$0.00	\$0.00	no establecido
Ethereum	\$0.00	\$0.00	no establecido

Retiro (\$):

Your comment

Ingrese el monto de su retiro.

Escribe una nota breve (si es necesario).

Haga clic en el botón SOLICITAR a continuación para continuar

Paneles de control

Invirtir

Retiro

Lista de depósito

Historial de depósitos

Historial de retiros

Historial de ganancias

Editar perfil

Referencias

Herramientas de promoción

Cerrar sesión

Confirmación de retiro

Sistema de pago: bitc33n

Cuenta:

Monto del Débito: \$10000.00

Cargo por retiro: No cobramos ninguna tarifa por esta operación.

Monto de crédito: \$10000.00

Cantidad: 10000.00

Nota: Tu comentario

Haga clic en el botón CONFIRMAR para confirmar su pago.

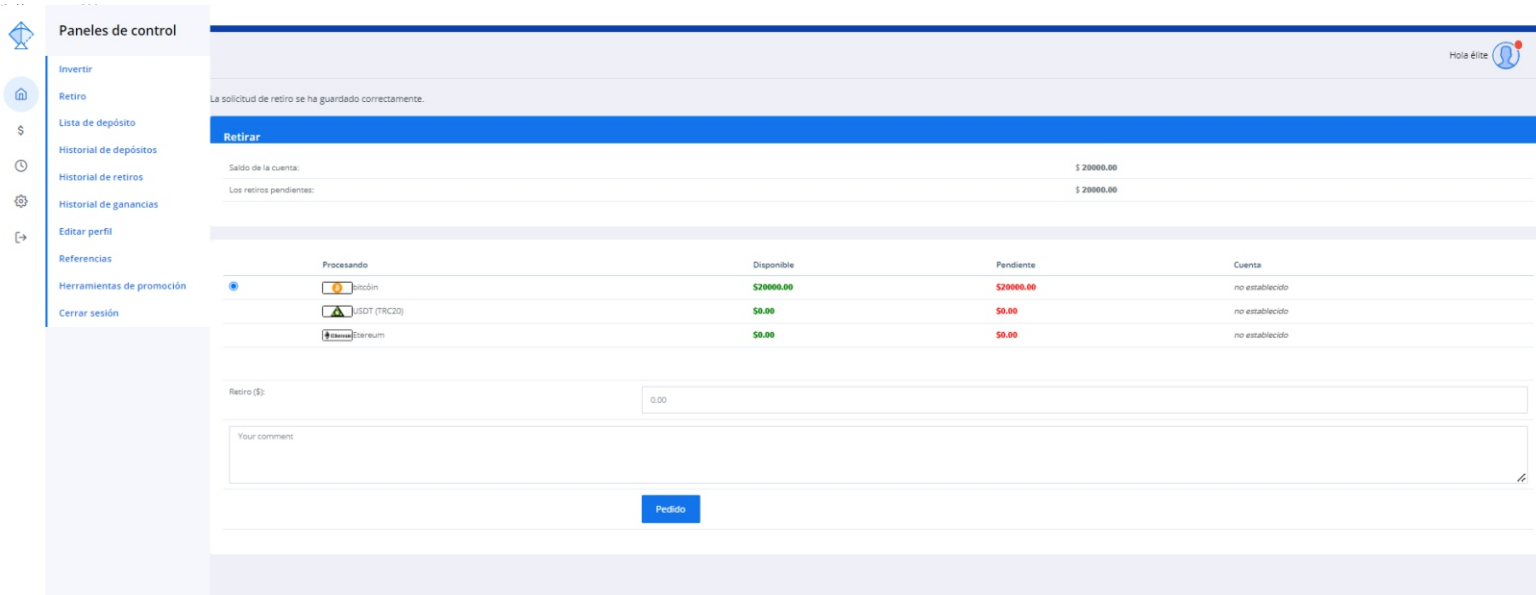

Ahora su retiro se guardará exitosamente.

4. Cómo obtener tu enlace de referencia.

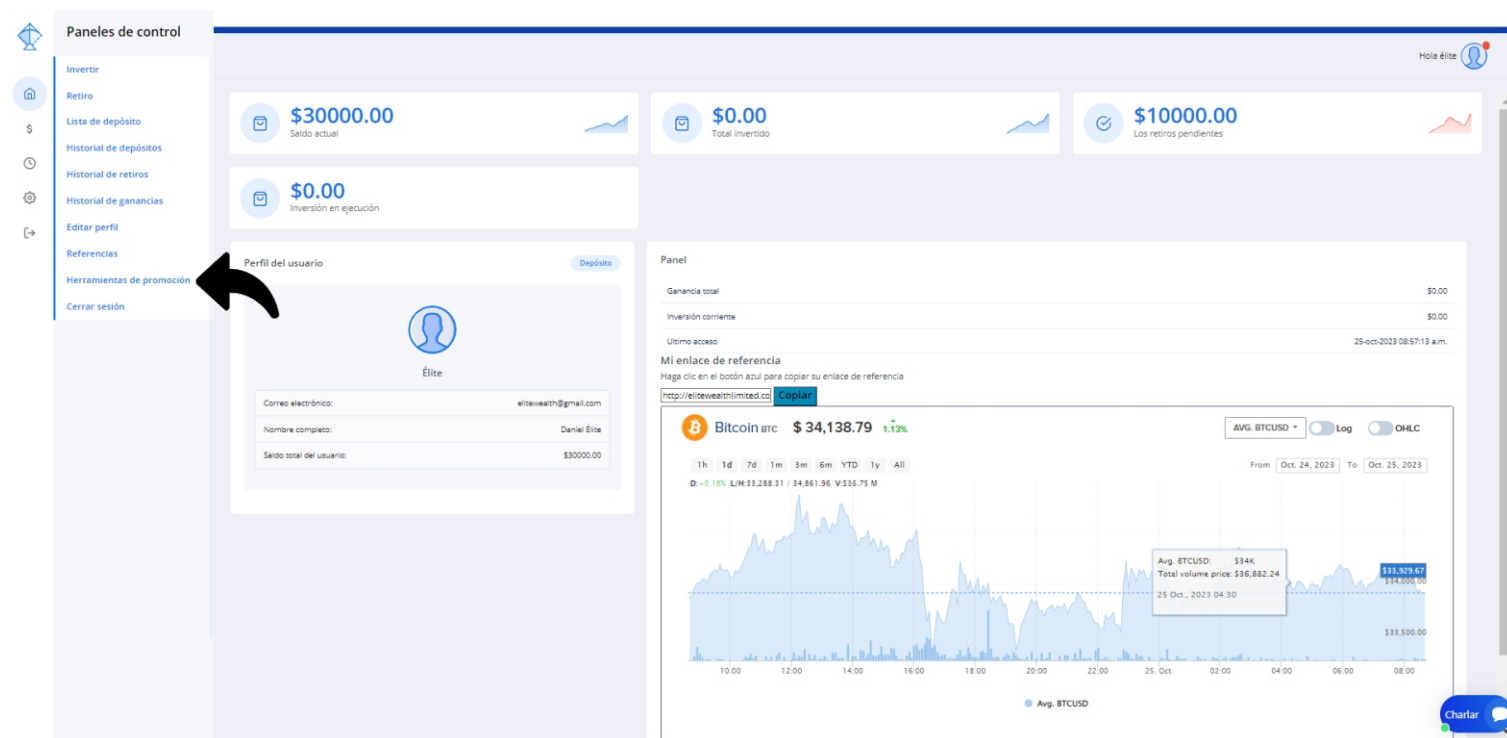

Haga clic en el botón HERRAMIENTAS PROMOCIONALES.

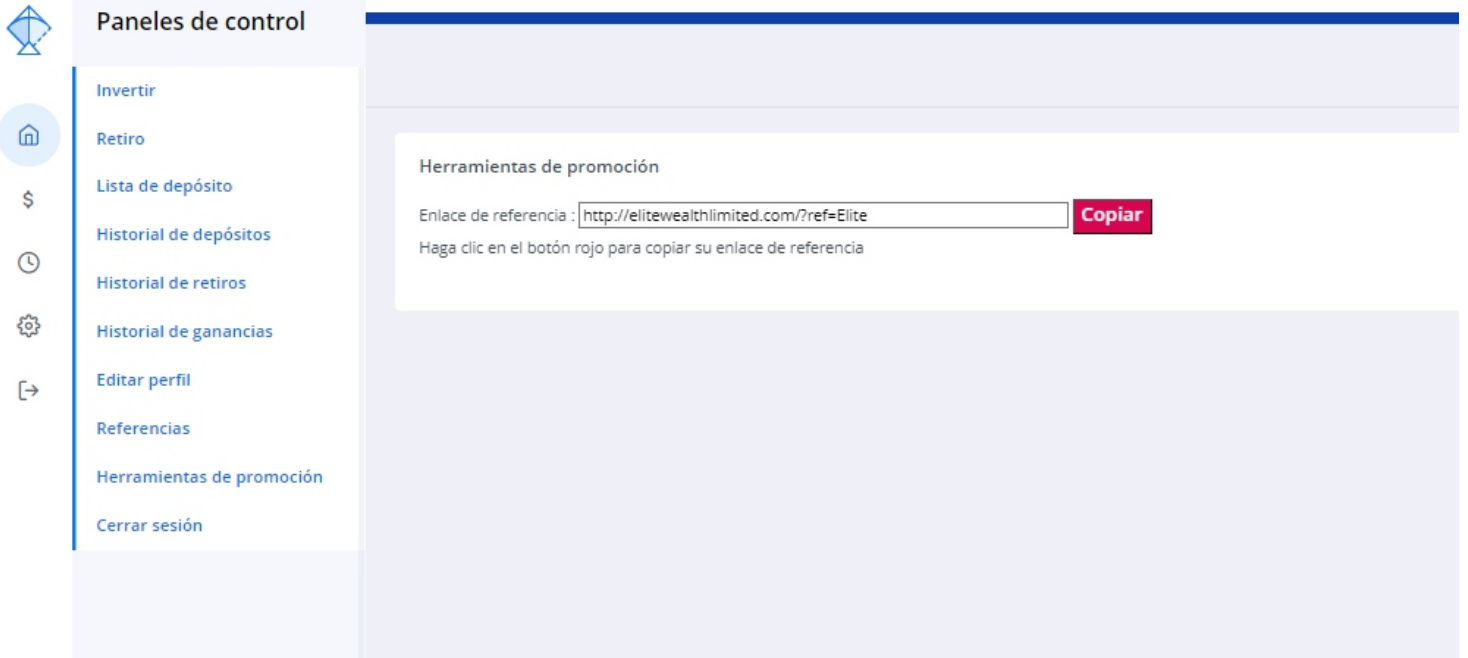

The image shows a user interface with a sidebar menu on the left and a main content area on the right. The sidebar menu is titled 'Paneles de control' and contains the following items: Invertir, Retiro, Lista de depósito, Historial de depósitos, Historial de retiros, Historial de ganancias, Editar perfil, Referencias, Herramientas de promoción, and Cerrar sesión. The 'Herramientas de promoción' section in the main area displays the text 'Herramientas de promoción', followed by 'Enlace de referencia :' and a text input field containing the URL 'http://elitewealthlimited.com/?ref=Elite'. To the right of the input field is a red button labeled 'Copiar'. Below the input field, there is a line of text: 'Haga clic en el botón rojo para copiar su enlace de referencia'.

Haga clic en el botón COPIAR.

Comparta la dirección copiada para invitar referencias a nuestro sitio web.

Plan de inversión

Plan Basico

Mínimo - \$100

Máximo: \$9,999

2,5% diario durante 4 días

Bonificación por

recomendación 10%

Plan Profesional

Mínimo - \$10,000

Máximo: \$49,999

3,5% diario durante 6 días

Bonificación por

recomendación 10%

Plan Empresarial

Mínimo - \$50,000

Máximo: \$500,000

5% diario durante 30 días

Bonificación por

recomendación 10%

Nuestro Equipo Profesional

Requiere una gran dedicación, tiempo y esfuerzo para lograr designaciones profesionales respetadas. Sabemos que el mercado financiero se vuelve cada vez más complejo, razón por la cual la experiencia especializada es tan valiosa.



THOMAS ROBINSON

CEO – Asesor Principal de Patrimonio



JACK MCKENNA BAILEY

Asesor Senior de Riqueza



RYAN WATSON, CFP

Asesor de riqueza



Logan Morris, CPA, CVA, PFS

Socio fundador



LUCY HAZEL JONES

Gerente de Operaciones

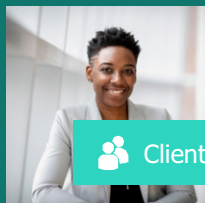

 Clientes leales



TESTIMONIO DEL CLIENTE

Sólo quiero enviarte un mensaje de agradecimiento, Es un placer estar en tu plataforma, mi experiencia es extremadamente impresionante

Sofia Sorensen



Calificación de 4/5 estrellas....

¿El comercio aquí es extremadamente bueno y rápido? Me registré con ellos hace 6 meses y tuve estado obteniendo el retiro sin problemas

Mark Wilson



Calificación de 5 estrellas....

Información del contacto

Dirección de correo electrónico:
support@elitewealthlimited.com

Dirección de la oficina:
The Mansley Business Centre,
Timothy's Bridge Road, Stratford
Upon Avon, Warwickshire,
England, CV37 9NQ.

Dirección web:
<https://elitewealthlimited.com>



Aquí están algunas
galería de fotos de nuestro
compañía.

UN INQUEBLABLE ENFOQUE PARA TODOS LOS INVERSORES.

Gestores de inversiones profesionales

Responsabilidad Social Corporativa

Diversidad e inclusión

Alcance global. Acceso incomparable.



¡GRACIAS!

 **Dirección de correo electrónico:**
support@elitewealthlimited.com

 **Dirección de la oficina:**
The Mansley Business Centre, Timothy's Bridge Road,
Stratford Upon Avon, Warwickshire, England, CV37 9NQ

 **Dirección web:**
<https://elitewealthlimited.com>